

☆ 骨・筋肉健診 ☆

全身の **骨密度・筋肉量・脂肪量** を測定できます。

検査はとても簡単♪

ベッドの上で仰向けになります。

あとは撮影部位に合わせて、担当者が足や腕の向きを調整します。

15分程度で終わります。

検査費用：5,500円（税込）※症状によっては保険診療可
診察時間内に実施しています。

注意事項

以下の方は検査を受けられないことがあります。必ずお知らせください。

- 妊娠または妊娠の可能性がある
- 1週間以内にバリウム検査またはRI検査を受けた
- 仰向けに寝ることが出来ない
- 腰椎、大腿骨、大動脈、下大静脈の手術歴がある



結果は部位ごとに骨密度等が記載されます（後日お渡しします）

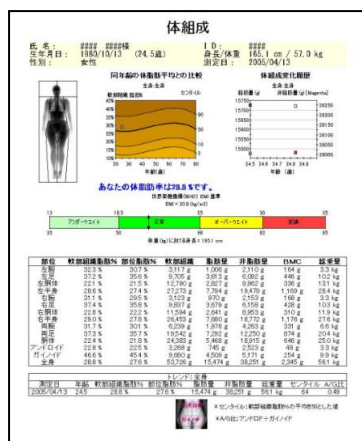
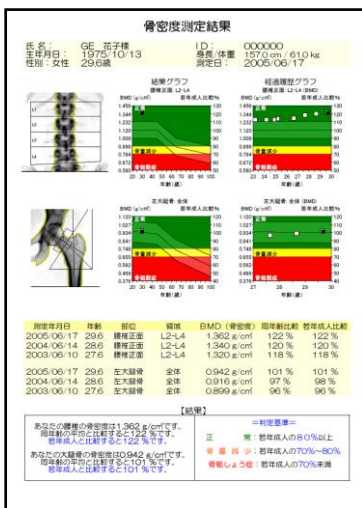

身体の状態を知って
正しい対処法を
行いましょう😊

ご予約、お問い合わせはお電話ください



医療法人 華頂会 琵琶湖養育院病院

〒520-2144 大津市大萱七丁目7番2号

☎077-545-9191 (代)