

骨・筋肉 健診



寝たきりを防ぐため

40歳を超えたら 定期的に 受けましょう

全身の **骨密度・筋肉量・脂肪量** を測定できます

検査費用：5,500円（税込）※症状によっては保険診療可
診察時間内にご相談ください

1割負担：約700円、3割負担：約2,000円

注意事項

以下の方は検査を受けられないことがあります。必ずお知らせください。

- ・妊娠または妊娠の可能性がある
- ・1週間以内にバリウム検査またはRI検査を受けた
- ・仰向けに寝ることが出来ない
- ・腰椎、大腿骨、大動脈、下大静脈の手術歴がある



結果は部位ごとに骨密度等が記載されます（後日お渡しします）

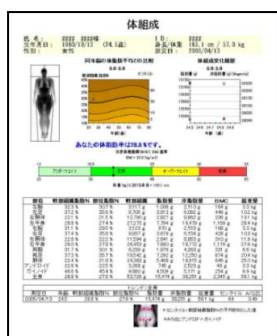
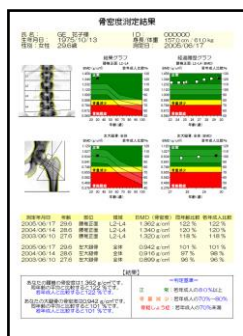

骨折、筋肉低下は
寝たきりの原因です
身体の状態を知って
正しい対処法を
行いましょう😊

ご予約、お問い合わせはお電話ください



医療法人 華頂会 琵琶湖養育院病院

〒520-2144 大津市大萱七丁目7番2号

☎077-545-9191 (代)